

Voorbeeld van een lagenstructuur:

 • OPEN CADDICT_LAYER_04_Task.dwg
als startsituatie/oefening...

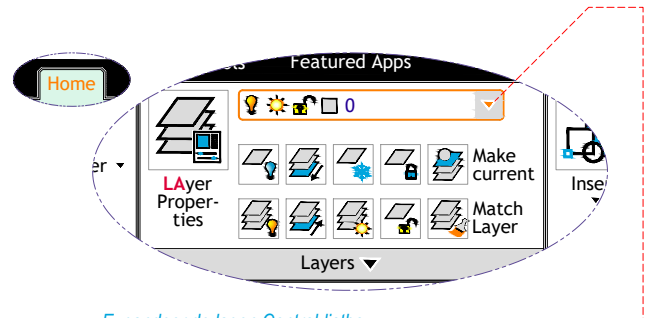

- *Expandeer de lagen Control-listbox om een overzicht te bekomen van de aanwezige lagen...*

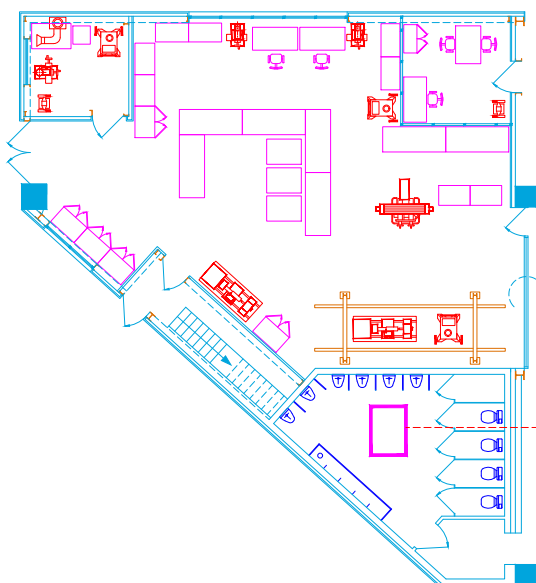
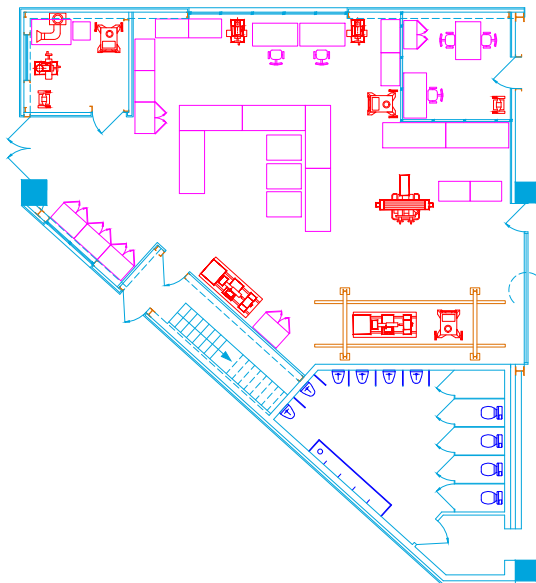
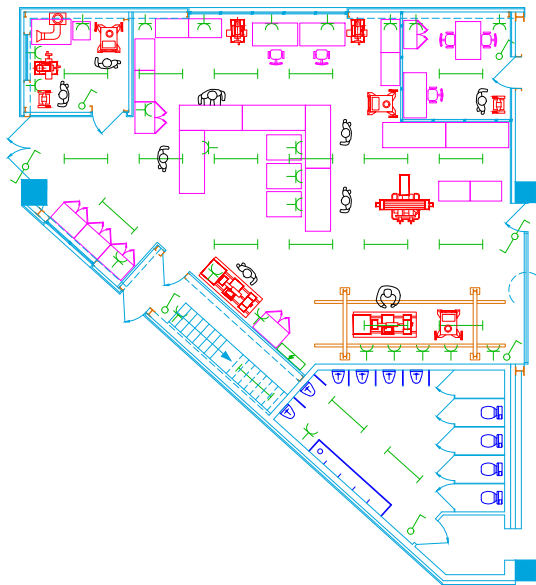
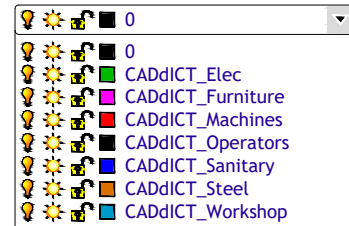

- *Elke laag/LAYER is voorafgegaan door vier pictogrammetjes, m.b.v. het eerste (gloeilamp) pictogram kan men de informatie visueel uitschakelen, merk op dat in de actuele situatie alle lagen een opgelichte gloeilamp bezitten m.a.w.: alle geometrie is zichtbaar...*

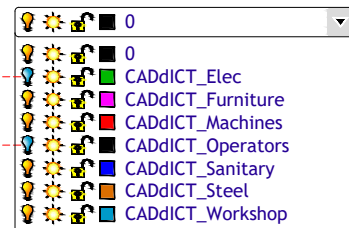

- *Doof de gloeilampen van de 'CADDICT_Elec'- en de 'CADDICT_Operators'-laag...*

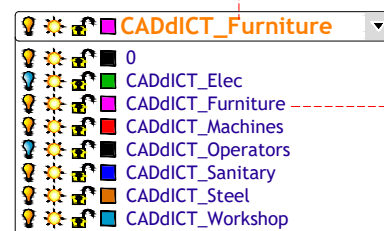

- *Linksklik in de oplijsting op de 'CADDICT_Furniture'-laag benaming om deze laag actief te stellen,*
- *De 'CADDICT_Furniture'-laag neemt nu plaats in de hoofding van de Listbox,*
- *Construeer een willekeurige rechthoek in de sanitaire ruimte,*
- *Merk op dat de kleur van dit nieuwe object beslist wordt door de kleur van de actieve laag...*

• (Continuering op volgende pagina)...

Zonder toestemming, mag niets van deze uitgave vervoelvoudigd of bewerkt worden (info@caddict.be).